



# Benvenuti alla scuola primaria Fermi

Presentazione dell'offerta formativa 2024-2025



# Istituto Comprensivo FERMI

SCAN ME

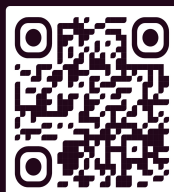

*costituito nel 2000 / 2001,  
riunisce in un'unica istituzione  
tre ordini di scuola*



**Scuola  
dell'infanzia  
CODAZZI**

**Scuola  
primaria  
FERMI**

**Scuola  
secondaria  
MARCONI**

# ORGANIZZAZIONE ORARIA

8.25 - 8.30	Ingresso alunni	
<b>8.30 - 10.20</b>	<b>ATTIVITA' DIDATTICA</b>	
10.20 - 10.40	intervallo ( merenda )	
<b>10.40 - 12.15</b>	<b>ATTIVITA' DIDATTICA</b>	
12.20 - 13.30	pranzo 1° turno	Intervallo
13.30 - 14.30	intervallo	Pranzo 2° turno
<b>14.30 -16.30</b>	<b>ATTIVITA' DIDATTICA</b>	<b>USCITA</b>

PRESCUOLA: 7:30/8:25

POST SCUOLA: 16:30/18.30

## Ambiti disciplinari

L'insegnamento è organizzato in ambiti disciplinari attribuiti a ciascun docente:

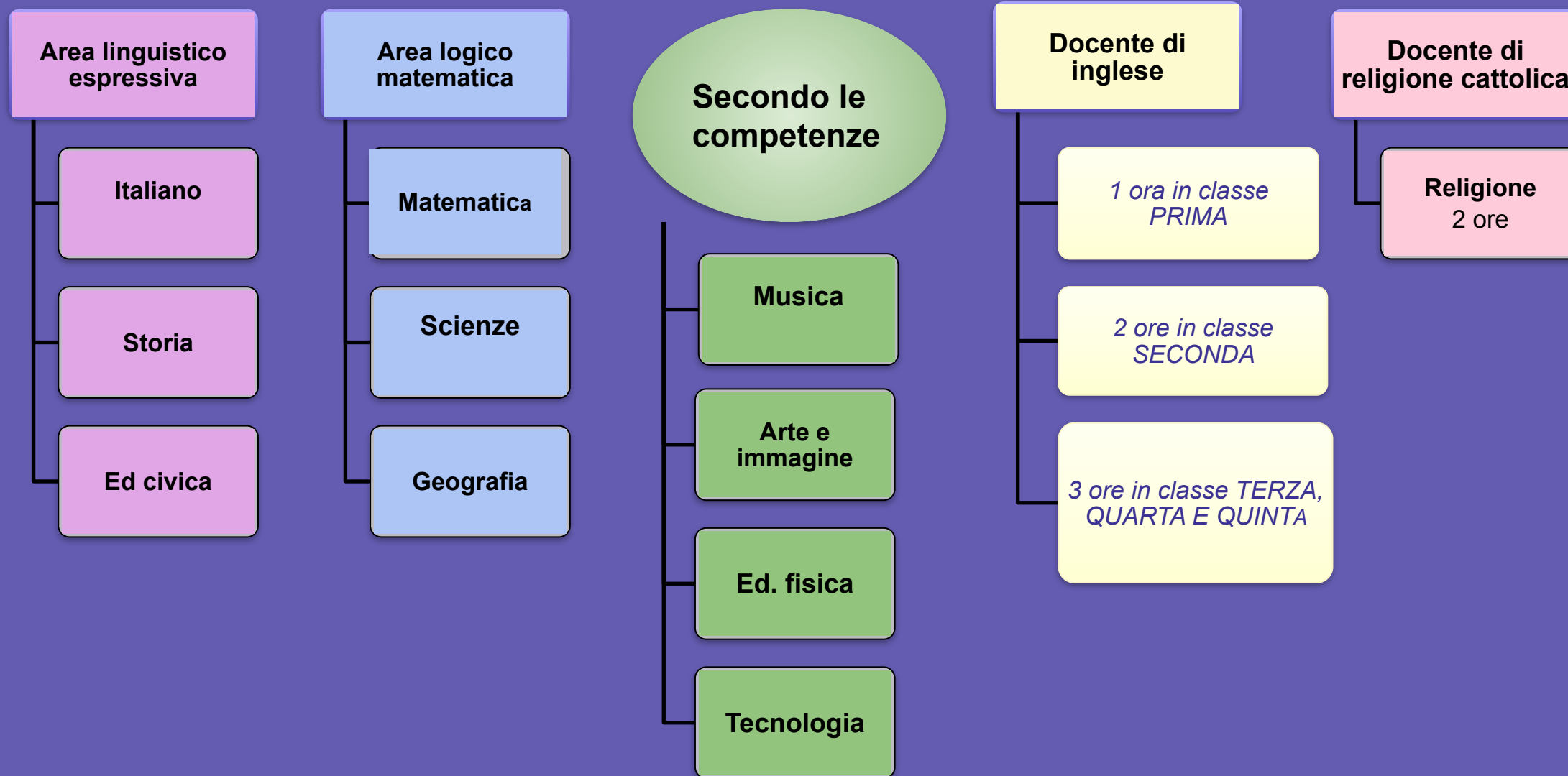

# PROGETTI COMUNI DELLE SCUOLE DELL'ISTITUTO

**Continuità e  
accoglienza**

**Biblioteca - incontri  
con l'autore**

**Sostenibilità**

**Inclusione**

**Benessere a scuola**

**Digitalizzazione**

# La scuola primaria: gli spazi



# SPECIFICITA' DELLA SCUOLA PRIMARIA

## EDUCAZIONE ALL'AFFETTIVITA'

Per gli alunni di classe IV e V , in collaborazione con il «Centro della famiglia» di Cinisello

## EDUCAZIONE MOTORIA

- Docente specialista per le classi quarte e quinte
- Per le altre classi generalmente viene attivato un progetto nazionale, regionale o autofinanziato che preveda la presenza di un istruttore diplomato in scienze motorie

## APERTURA AL TERRITORIO

Attività in collaborazione con Legambiente, Coop, Ente territoriale

ADESIONE AI PROGETTI DEL PIANO TERRITORIALE DELL'OFFERTA FORMATIVA

# Insegnamento religione cattolica

**Tra il 31 maggio e il 30 giugno 2024** coloro che hanno scelto di non avvalersi dell'insegnamento della religione cattolica manifestano le preferenze rispetto alle diverse tipologie:

- attività didattiche e formative;
- attività di studio e/o di ricerca individuale con assistenza di personale docente;
- non frequenza della scuola nelle ore di insegnamento della religione cattolica.  
(solo in caso di orario compatibile )





- Alla scuola primaria si DEVONO iscrivere alla classe prima i bambini che compiono i sei anni entro il 31 dicembre dell'anno scolastico di riferimento;
- POSSONO iscriversi anche coloro che compiono sei anni di età entro il 30 aprile dell'anno scolastico di riferimento, solo in caso di posti residuali, accolti tutti i bambini di 6 anni, compresi quelli di fuori stradario.
- In caso di esubero di domande rispetto ai posti disponibili sia nel tempo pieno che nel modulo, si applicheranno i criteri di precedenza contenuti nel regolamento di Istituto

# CRITERI PER L'ACCETTAZIONE DELLE ISCRIZIONI (DAL REGOLAMENTO DI ISTITUTO)

## 1. Alunni residenti nell'ambito territoriale del plesso regolari di età con precedenza per:

- alunni con fratelli già frequentanti il medesimo plesso con lo stesso tempo scuola
- alunni certificati o segnalati dai servizi sociali
- gli alunni di famiglia mono-genitoriale a causa di non riconoscimento o vedovanza;
- gli alunni con entrambi i genitori con attività lavorativa continuativa per tutto l'arco della giornata - documentata (per il solo tempo pieno).
- tutti gli altri alunni di altri plessi dell'Istituto o da fuori stradario con fratelli già frequentanti lo stesso tempo scuola nel plesso richiesto
- tutti gli altri alunni da stradario del plesso.

## **2. Alunni residenti o domiciliati nell'ambito dello stradario dell'Istituto regolari di età con precedenza per:**

- gli alunni di famiglia mono-genitoriale a causa di non riconoscimento o vedovanza;
- gli alunni con entrambi i genitori con attività lavorativa continuativa per tutto l'arco della giornata - documentata (per il solo tempo pieno).
- gli altri alunni dell'Istituto

## **3. Alunni di fuori stradario regolari di età con i seguenti criteri di precedenza:**

- genitori che lavorano nell'area comunale
- nonni residenti nello stradario dei plessi

## **4. Alunni anticipatari con lo stesso ordine sopra indicato ai punti 1-2-3**

On line collegandosi al portale  
[www.istruzione.it/iscrizionionline/](http://www.istruzione.it/iscrizionionline/)

Secondo la bozza di circolare le iscrizioni potrebbero avvenire tra il 18 Gennaio e il 10 Febbraio 2024

**1. Abilitazione** ( è necessaria essere in possesso di identità digitale SPID, CIE o eIDAS)

**1. Iscrizione:** una sola domanda con possibilità di esprimere una seconda o una terza preferenza in caso di mancata disponibilità

**1. La conferma** dell'accettazione verrà inviata dal sistema via e-mail,

**CODICE SCUOLA PRIMARIA**

**MIEE8AX01Q**

**La segreteria della scuola** fornisce un servizio di consulenza

Il sistema “Iscrizioni *on line*” avvisa in tempo reale, **a mezzo posta elettronica e tramite l’APP IO**, dell’avvenuta registrazione o delle variazioni di stato della domanda.

I genitori e gli esercenti la responsabilità genitoriale possono inoltre seguire l’*iter* della domanda inoltrata **nell’area dedicata alle iscrizioni**.

L’accoglimento della domanda viene comunicato attraverso il sistema “**Iscrizioni *on line***”, **APP IO e tramite posta elettronica**.

# E ORA... LA PAROLA AI PROTAGONISTI

[https://drive.google.com/file/d/1wJ4iiph6iDjQBcgR7beGA1Mvtcqrbmeo/view?  
ts=656f59c3](https://drive.google.com/file/d/1wJ4iiph6iDjQBcgR7beGA1Mvtcqrbmeo/view?ts=656f59c3)

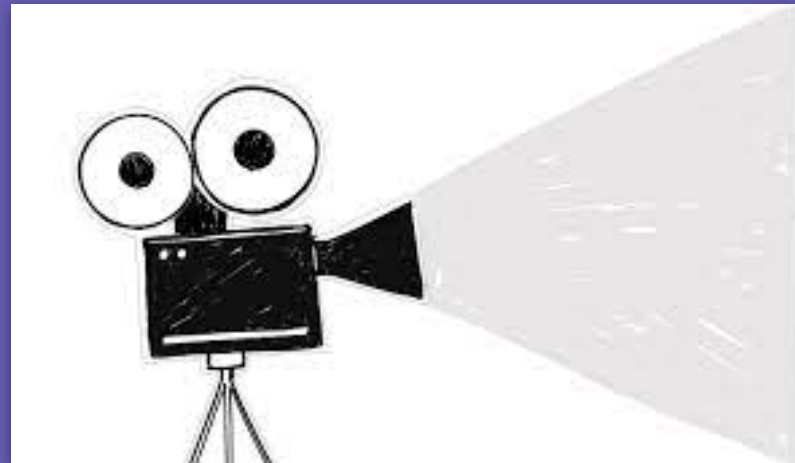

## INFORMAZIONI UTILI

Sito web: [www.icfermicusano.edu.it](http://www.icfermicusano.edu.it)

E- mail segreteria : [miic8ax00n@istruzione.it](mailto:miic8ax00n@istruzione.it)

Dirigente scolastico: **Maria Cristina Prandi**

e-mail dirigente scolastica : [dirigente@icfermicusano.edu.it](mailto:dirigente@icfermicusano.edu.it)

Riceve su appuntamento

Scuola Primaria "E. Fermi" - P.zza Trento e Trieste

**Tel. 02.61359108**

Segreteria c/o scuola Sec. di I grado "G. Marconi" - Via Donizetti 4

**Tel. 02.6132812**